

Parakstīja Valsts zemes dienesta
Rīgas reģionālās pārvaldes
Klientu apkalpošanas daļas
Klientu apkalpošanas konsultante A.Putāne

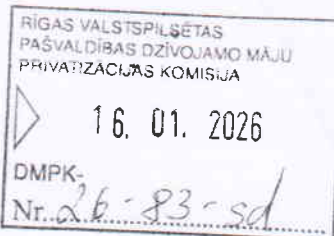

Elektroniski parakstīts

VALSTS ZEMES DIENESTS

TELPU GRUPAS KADASTRĀLĀS UZMĒRĪŠANAS LIETA

Telpu grupas kadastra apzīmējums:.....01000560152001003
Nosaukums:.....Dzīvoklis
Adrese:.....Ventspils iela 20 - 4, Rīga
Kadastrālās uzmērīšanas datums:.....11.11.2025

Izdrukas ID: 390002883535	Izdrukas datums: 20.11.2025	1 no 3
---------------------------	-----------------------------	--------

Skaidrojumi:

Nav – Kadastra informācijas sistēmā dati nav reģistrēti, Neregistrē – atbilstoši normatīvajiem aktiem dati netiek reģistrēti

V1 - Ēka ļoti labā tehniskā stāvoklī, V2 - Ēka labā tehniskā stāvoklī, V3 - Ēka apmierinošā tehniskā stāvoklī, V4 - Ēka neapmierinošā tehniskā stāvoklī, V5 - Ēka ir kritiskā stāvoklī vai sabrukusi.

Telpu grupas kadastrālās uzmērīšanas lieta

1. Kadastra objekta identifikators

1.1. Telpu grupas kadastra apzīmējums:.....01000560152001003

1.2. Nekustamā īpašuma kadastra numurs:.....Nav

9. Nekustamā īpašuma objekta apgrūtinājumi

9.1. Dati par nekustamā īpašuma objekta apgrūtinājumu nav reģistrēti.

10. Būves pamatdati

10.1. Būves kadastra apzīmējums:.....01000560152001

10.1.1. Adrese:.....Ventspils iela 20, Rīga

10.1.2. Nosaukums:.....Dzīvojamā ēka

10.1.3. Galvenais lietošanas veids:.....I 122 - Triju vai vairāku dzīvokļu mājas

10.1.4. Kopējā platība (m²):.....507.2

10.1.5. Apbūves laukums (m²):.....243

10.1.6. Virszemes stāvu skaits:.....2

10.1.7. Pazemes stāvu skaits:.....1

10.1.8. Telpu grupu skaits:.....23

10.1.9. Eksploatācijā pieņemšanas gads(-i):.....Nav

10.1.10. Uzbūvēšanas gads:.....1911

10.1.11. Nolietojums:.....V3

10.1.12. Nolietojuma noteikšanas datums:.....20.11.2025

10.1.13. Apsekošanas datums:.....13.07.2021

10.1.14. Būve ir pirmsreģistrēta:.....Nē

10.1.15. Veicot kadastrālo uzmērīšanu, būve apvidū nav konstatēta:.....Nē

10.1.16. Būve atrodas vai daļēji atrodas uz zemes vienības ar kadastra apzīmējumu:.....

01000560152

10.1.17. Funkcionāli saistīto ēku kadastra apzīmējumi:.....01000560152002

10.1.18. Dati par būves atzīmēm nav reģistrēti.

11. Būves tips

11.1. Būves kadastra apzīmējums:.....01000560152001

Tipa kods	Tipa nosaukums
I1220102	Daudzdzīvokļu 1-2 stāvu mājas

12. Ēkas konstruktīvie elementi un fasādes apdare

12.1. Ēka ar kadastra apzīmējumu 01000560152001:

Nosaukums	Materiāls	Konstatācijas gads
Pamati	Akmens mūris	1911
Sienas (vertikālā konstrukcija)	Koka vairog, koka karkasa konstrukcijas virs 15 cm biežumā, Ķieģeļu mūris 1,5 līdz 2,5 ķieģeļu biežumā	1911
Pārsegumi	Koka sijas ar koka dēļu aizpildījumu	1911
Jumta nesošā konstrukcija	Koks	1911
Jumta segums	Metāla loksnes ar antikorozijas pārklājumu	1911
Fasāde	Apmetums (t. sk. dekoratīvais apmetums), Koka apdares daļiņi	1911

13. Būves apjoma rādītāji

13.1. Būves ar kadastra apzīmējumu 01000560152001 apjoma rādītāji:

Apjoma rādītāja veids	Apjoma rādītāja nosaukums	Apjoms un mērvienība	Tipa/ elementa kods	Tipa/ elementa nosaukums
Apbūves laukums	Nav	243 apbūves laukuma kv.m.	Nav	Nav
Kopējā platība	Nav	507.2 kv.m.	Nav	Nav

Izdrukas ID: 390002883535	Izdrukas datums: 20.11.2025	2 no 3
---------------------------	-----------------------------	--------

Skaidrojumi:

Nav – Kadastra informācijas sistēmā dati nav reģistrēti; Neregistrē – atbilstoši normatīvajiem aktiem dati netiek reģistrēti

V1 - Ēka ļoti labā tehniskā stāvoklī, V2 - Ēka labā tehniskā stāvoklī, V3 - Ēka apmierinošā tehniskā stāvoklī, V4 - Ēka neapmierinošā tehniskā stāvoklī, V5 - Ēka ir kritiskā stāvoklī vai sabrukusi.

Apjoma rādītāja veids	Apjoma rādītāja nosaukums	Apjoms un mērvienība	Tipa/ elementa kods	Tipa/ elementa nosaukums
Augstums	Nav	9.5 m	Nav	Nav
Būvtilpums	Nav	2041 kub.m.	Nav	Nav

14. Kopējās platības sadalījums pa platību veidiem

14.1. Telpu grupa ar kadastra apzīmējumu.....	01000560152001003
14.1.1. Kopējā platība (m ²).....	29.3
14.1.1.1. Lietderīgā platība (m ²).....	Nav
14.1.1.1.1. Dzīvokļu kopējā platība (m ²).....	Nav
14.1.1.1.1.1. Dzīvokļu platība (m ²).....	29.3
14.1.1.1.1.1.1. Dzīvojamā platība (m ²).....	16.2
14.1.1.1.1.1.2. Dzīvokļu palīgtelpu platība (m ²).....	13.1
14.1.1.1.1.2. Dzīvokļu ārtelpu platība (m ²).....	0
14.1.1.1.2. Nedzīvojamo telpu platība (m ²).....	0
14.1.1.1.2.1. Nedzīvojamo iekštelpu platība (m ²).....	0
14.1.1.1.2.2. Nedzīvojamo ārtelpu platība (m ²).....	0
14.1.1.2. Koplietošanas palīgtelpu platība (m ²).....	0
14.1.1.2.1. Koplietošanas iekštelpu platība (m ²).....	0
14.1.1.2.2. Koplietošanas ārtelpu platība (m ²).....	0

16. Telpu grupas pamatdati

16.1. Telpu grupas kadastra apzīmējums:.....	01000560152001003
16.1.1. Adrese:.....	Ventspils iela 20 - 4, Rīga
16.1.2. Nosaukums:.....	Dzīvoklis
16.1.3. Lietošanas veids:.....	1122 - Triju vai vairāku dzīvokļu mājas dzīvojamo telpu grupa
16.1.4. Stāvs (stāvi), kurā atrodas telpu grupa:.....	1
16.1.5. Telpu skaits:.....	3
16.1.6. Kopējā platība (m ²):.....	29.3
16.1.7. Apsekošanas datums:.....	11.11.2025
16.1.8. Eksploatācijā pieņemšanas gads(-i):.....	Nav
16.1.9. Telpu grupa ietilpst dzīvokļa īpašumā ar kadastra numuru:.....	Nav
16.1.10. Telpu grupa ietilpst būvē ar kadastra apzīmējumu:.....	01000560152001
16.1.11. Būve atrodas vai daļēji atrodas uz zemes vienības ar kadastra apzīmējumu:.....	01000560152

17. Telpu grupas kopējās platības sadalījums pa telpu veidiem un telpu raksturojošie rādītāji

17.1. Telpu grupas kadastra apzīmējums:.....01000560152001003

Numurs	Nosaukums	Veids	Stāvs	Augstums (m)	Mazākais augstums (m)	Lielākais augstums (m)	Platība (m ²)	Eksploatācijā pieņemšanas gads(-i)
1	Gaitenis	2 - Dzīvokļa palīgtelpa	1	2.9	Nav	Nav	2.9	Nav
2	Istaba	1 - Dzīvojamā telpa	1	2.86	2.86	2.86	16.2	Nav
3	Virtuve	2 - Dzīvokļa palīgtelpa	1	2.85	2.85	2.85	10.2	Nav

18. Labiekārtojumi

18.1. Telpu grupas kadastra apzīmējums.....01000560152001003

Reģistrētie labiekārtojumi		Noteikšanas veids (ja ir)	Apjoms (ja ir)
Apkure	Vietējā. Krāsns		
Aukstā ūdensapgāde	Centralizētā		
Citi, iepriekš neklasificēti, labiekārtojumi	Pods / pusuārs / bidē		
Citi, iepriekš neklasificēti, labiekārtojumi	Vanna / duša		
Elektroapgāde	Centralizētā		
Kanalizācija	Centralizētā		

18.1.1. Labiekārtojumu datums:11.11.2025

Izdrukas ID: 390002883535	Izdrukas datums: 20.11.2025	3 no 3
---------------------------	-----------------------------	--------

Skaidrojumi:

Nav - Kadastra informācijas sistēmā dati nav reģistrēti, Neregistrē - atbilstoši normatīvajiem aktiem dati netiek reģistrēti

V1 - Ēka ļoti laba tehniskā stāvoklī, V2 - Ēka laba tehniskā stāvoklī, V3 - Ēka apmierinošā tehniskā stāvoklī, V4 - Ēka neapmierinošā tehniskā stāvoklī, V5 - Ēka ir kritiskā stāvoklī vai sabrukusi.

Ventspils iela

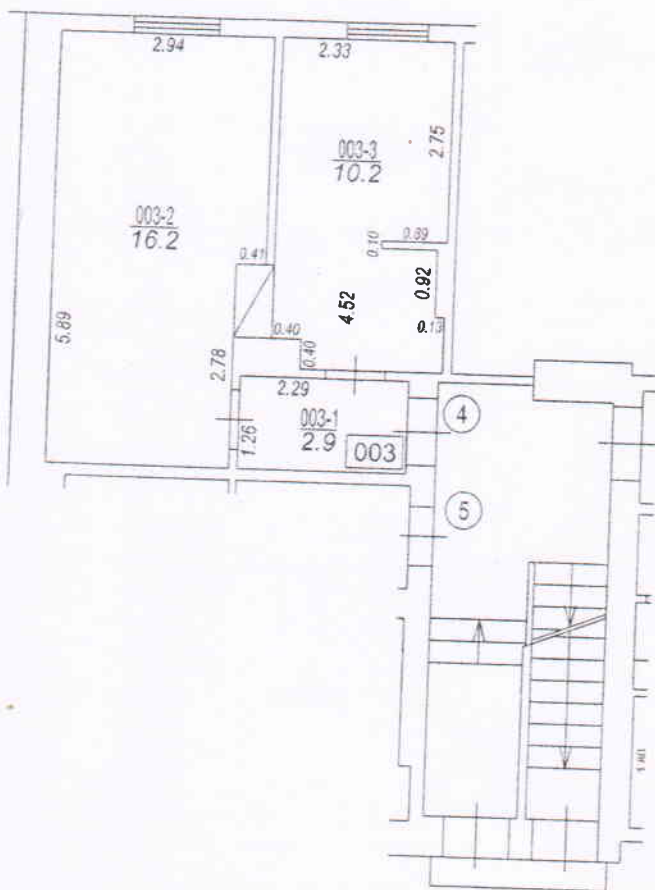
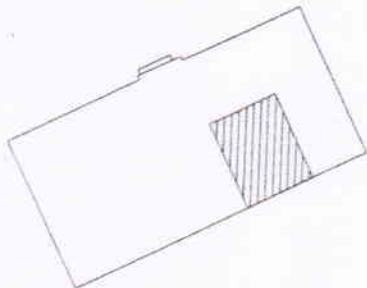

TĒĻU GRUPAS PLĀNS		
KADASTRA APZĪMĒJUMS	MĒROGS	LPP.
01000560152001003	1:100	4